Praeludium in Es-Dur

- für diese Besetzung nach B-Dur transponiert -

William Jones (1726-1800)

arr.: Michel Rondeau
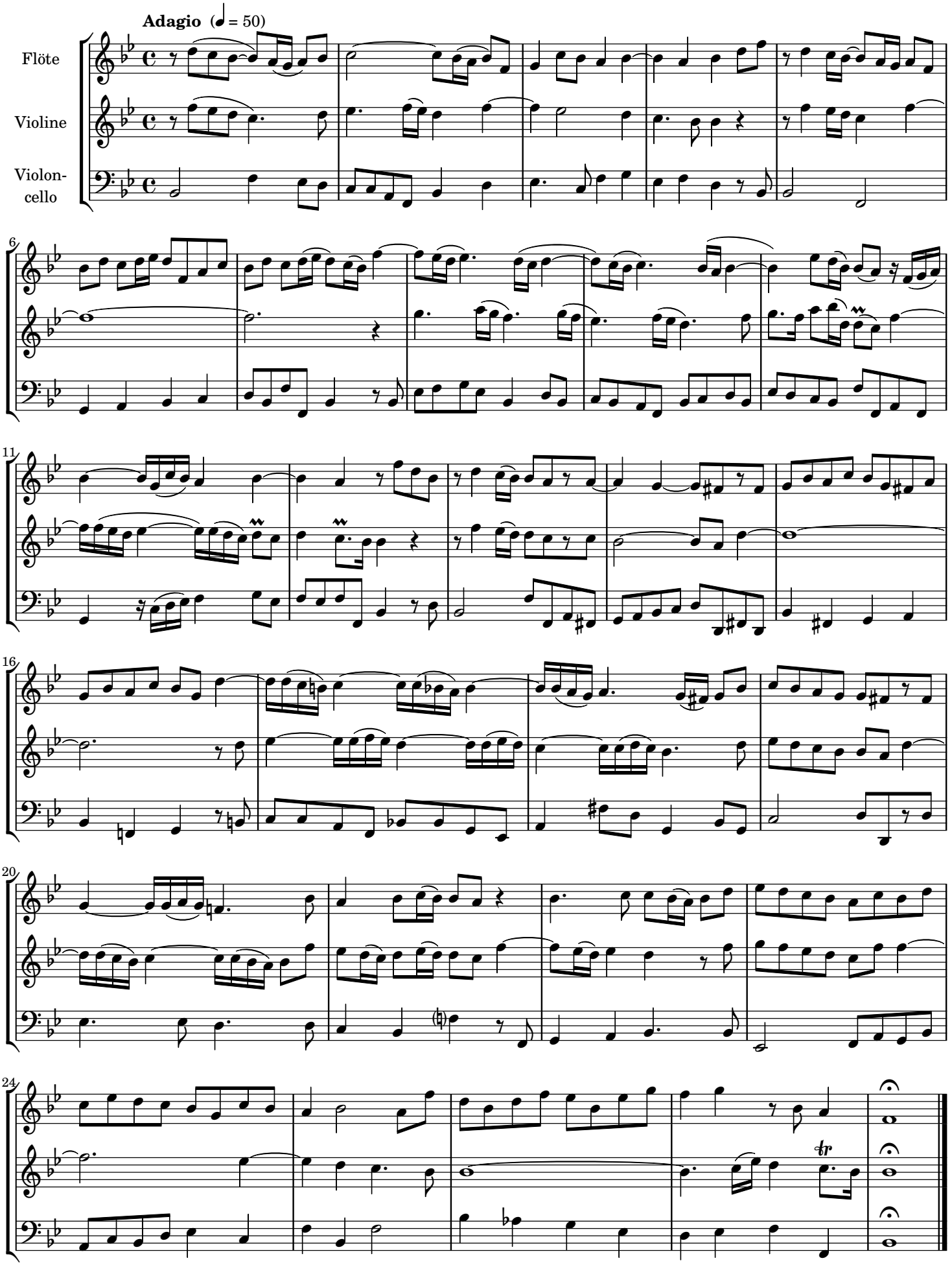
"10 Stücke für Kirchenorgel", op. 2, № 2 (1789)